



Honorable Concejo Deliberante  
de la Ciudad de Posadas

ORDENANZA XVIII – N° 290

ANEXO UNICO

Área	Sección	Chacra	Manzana	Parcela	Lote	Titular	Ubicación	Observaciones
1	19	153	0001	0001 0002	0001 0002	Municipalidad de la ciudad de Posadas y Provincia de Misiones	Espacios verdes ubicados en margen derecha Arroyo Mártires entre las Av. Costanera, Av. López y Planes (54), Av. Blas Parera (62) y Calle C.M.A.Arevalo (161)	Espacios verdes identificados en plancheta nro. 1
2	25	000	0000	049 F	0A3	Provincia de Misiones	Área sobre avenida Chacabuco (margen izquierda Arroyo Mártires)	Espacios verdes identificados en plancheta nro. 2
3	01	000	200 B	0003	OR1	Municipalidad de la ciudad de Posadas	Lote predio lindante al Anfiteatro Juan Antonio Ramírez	Área identificada en color verde en plancheta nro. 3 a
	01	000	201	0001	000	Anfiteatro, M.A. Ramírez - MP	Área sobre barranca en Costanera Río Paraná, tramo I (Lado derecho del Anfiteatro Juan Antonio Ramírez)	Área identificada en color verde en plancheta nro. 3 b
4	25	000	0000	0108	000	Provincia de Misiones	Arboretum del Parque de la Ciudad de Posadas	Área identificada en color verde en plancheta nro. 4
5	14	124	0000	0001	000	Municipalidad de Posadas	Av. Centenario (40) y Av. L.B.Areco (115)	Vivero Municipal: lote completo identificado en plancheta nro. 5



Honorable Concejo Deliberante  
de la Ciudad de Posadas

Plancheta nro. 1\_anverso



Superficie aproximada: 1,62 hectáreas

<p>Área de valor ambiental "Lote Costanera Oeste"</p>	<p><b>POSADAS</b> siempre linda</p>
<p>Municipalidad de Posadas</p>	



Municipalidad Ciudad de Posadas  
Sistema Integral de



Honorable Concejo Deliberante  
de la Ciudad de Posadas

## Plancheta nro. 1\_reverso DORSO DE LA PLANCHETA

Emitido: petkaczuk  
18/11/2022  
13.59

Sección: 19 - Chacra: 153 - Manzana: 0001 - Tipo: Activos - Posesión: Todos -

SECCION: 19 CHACRA: 153 MANZANA: 0001

INSCRIPCION DE DOMINIO	LOTE	PAR	U.FU	PARTIDA	TITULAR	PL.	FECHA	NRO. DOC	FINCA
0 0 0	0001	0001		136837	MUNICIPALIDAD DE LA CIUDAD DE POSADAS	32895	07/08/1996	3067233588	
0 0 0	002	0002	0000	96397	PROVINCIA DE MISIONES	32895	07/08/1996	3064941103	



Honorable Concejo Deliberante  
de la Ciudad de Posadas

### Plancheta nro. 2\_anverso

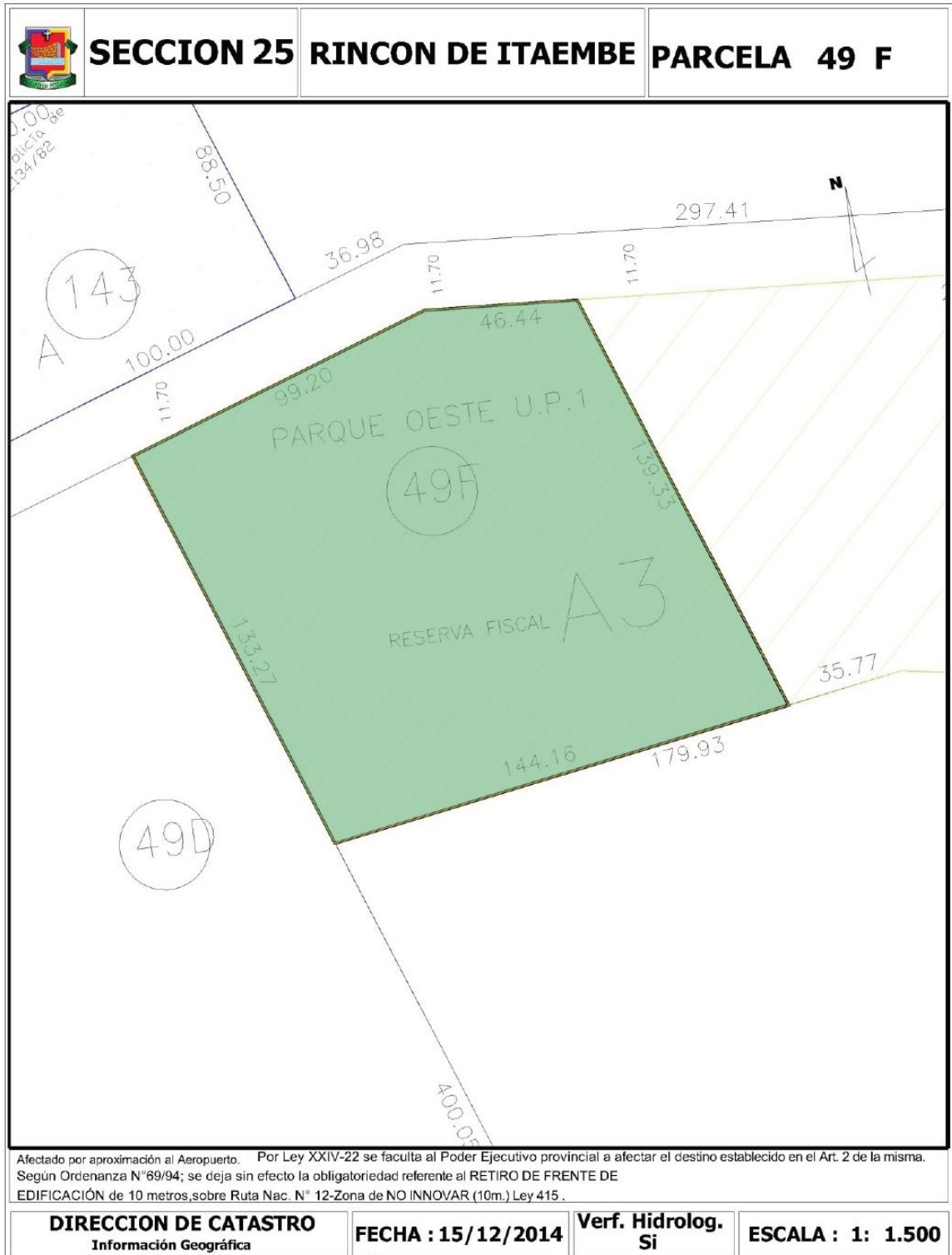

Superficie aproximada: 1,90 hectáreas

Área de valor ambiental "Lote acceso oeste de la ciudad"	 <b>POSADAS</b> siempre linda
Municipalidad de Posadas	



Honorable Concejo Deliberante  
de la Ciudad de Posadas

Municipalidad Ciudad de Posadas  
Sistema Integral de



## Plancheta nro. 2\_reverso DORSO DE LA PLANCHETA

Emitido: petkaczuk  
18/11/2022  
13.53

Sección: 25 - Parcela: 049F - Tipo: Activos - Posesión: Todos -

SECCION: 25 CHACRA: 000 MANZANA: 0000

INSCRIPCION DE DOMINIO	LOTE	PAR	U.FU	PARTIDA	TITULAR	PL.	FECHA	NRO. DOC	FINCA
0 0 0	0A3	049F	0000	108725	PROVINCIA DE MISIONES	36691	05/12/2000	3064941103	



Honorable Concejo Deliberante  
de la Ciudad de Posadas

Plancheta nro. 3 a\_ anverso

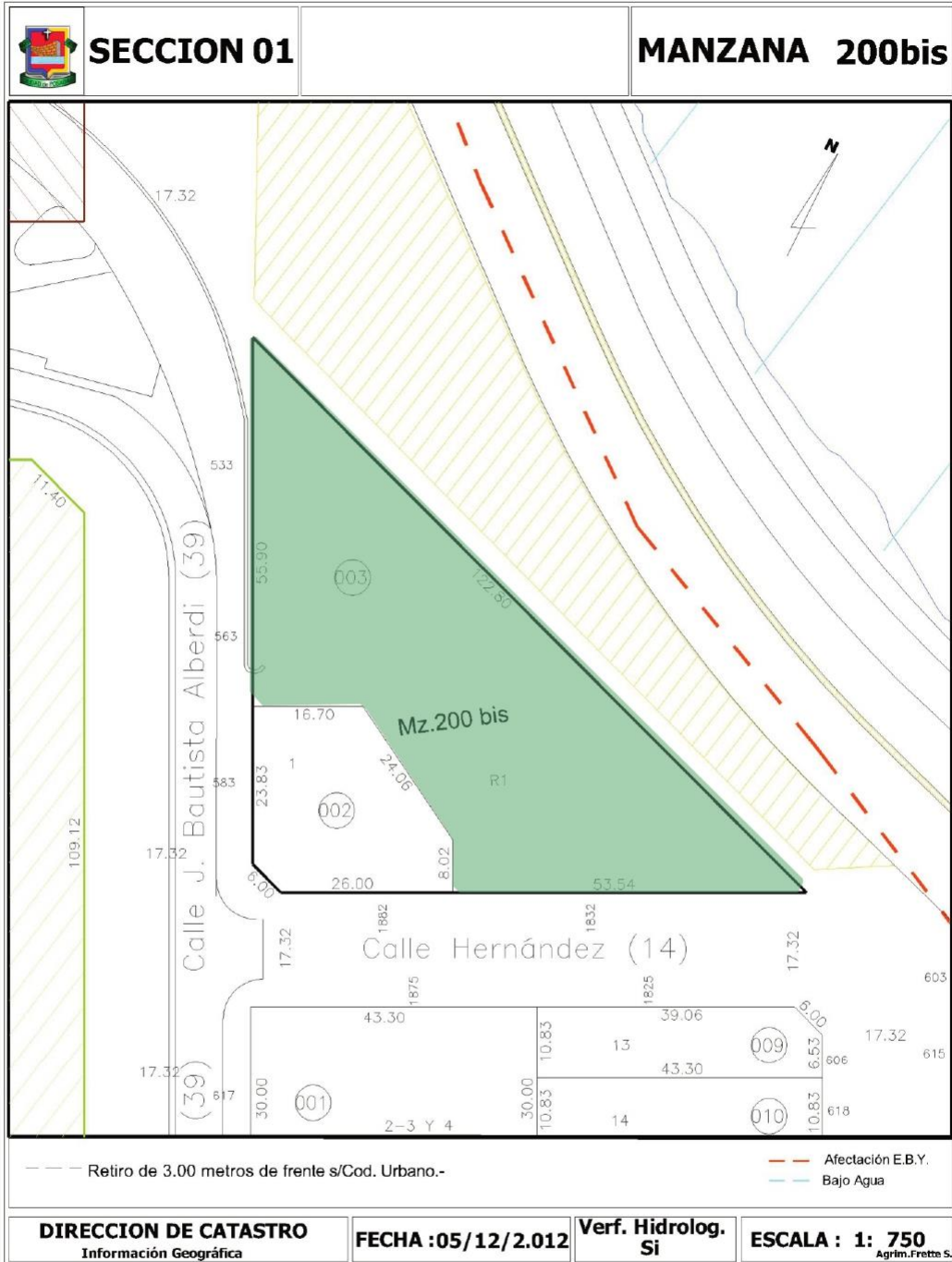

Superficie aproximada: 0,29 hectáreas

Área de valor ambiental “Lote predio lindante al Anfiteatro”	 <b>POSADAS</b> siempre linda
Municipalidad de Posadas	



Honorable Concejo Deliberante  
de la Ciudad de Posadas



Municipalidad Ciudad de Posadas  
Sistema Integral de

## Plancheta nro. 3 a\_ reverso DORSO DE LA PLANCHETA

Emitido: petkaczuk  
18/11/2022  
13.56

Sección: 01 - Manzana: 200B - Parcela: 0003 - Tipo: Activos - Posesión: Todos -

SECCION: 01 CHACRA: 000 MANZANA: 200B

INSCRIPCION DE DOMINIO	LOTE	PAR	U.FU	PARTIDA	TITULAR	PL.	FECHA	NRO. DOC	FINCA
35	213	8752	0R1	0003	0000	67783	MUNICIPALIDAD DE LA CIUDAD DE POSADAS	19794	3067233588



Honorable Concejo Deliberante  
de la Ciudad de Posadas

Plancheta nro. 3 b\_ anverso

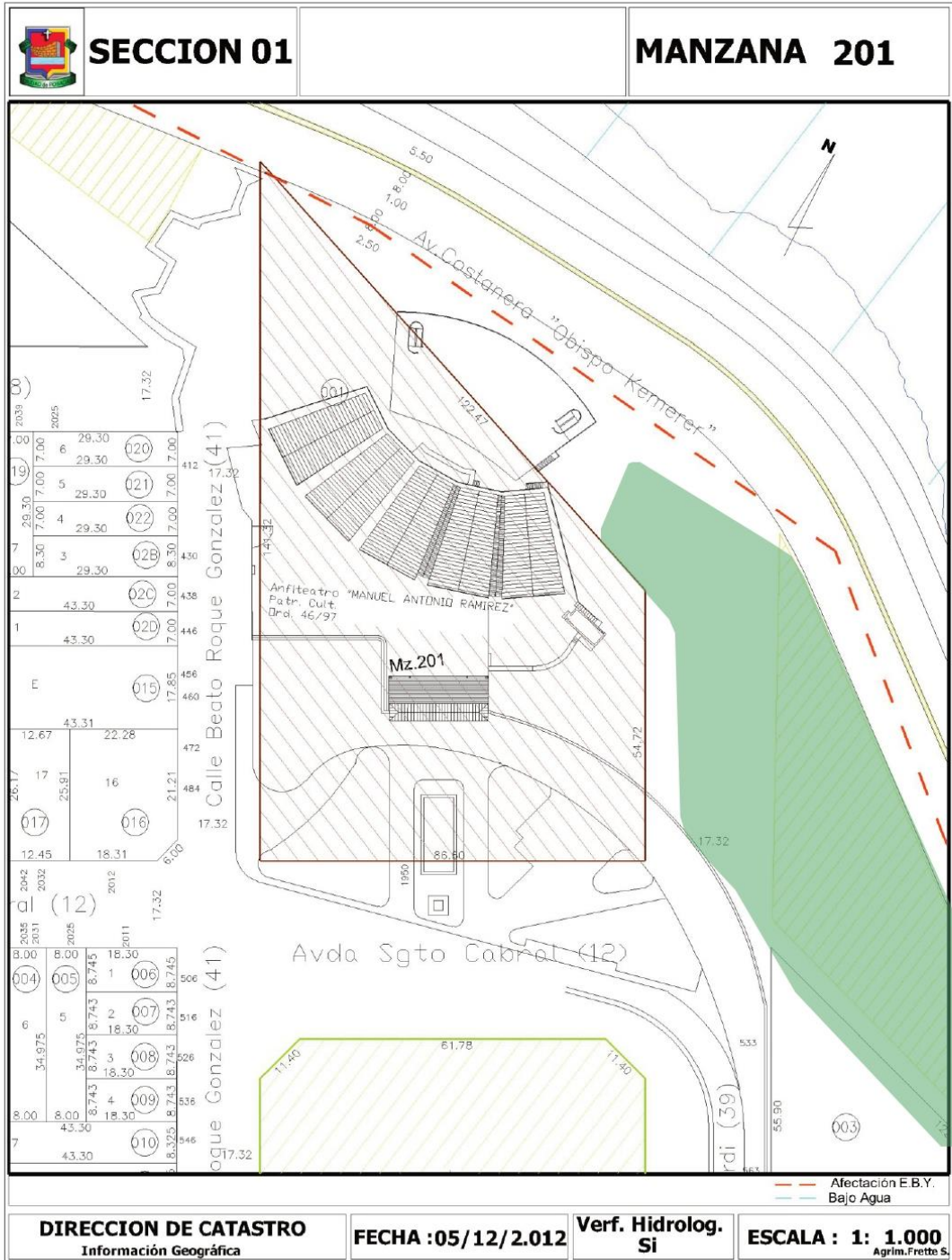

Superficie aproximada: 0,33 hectáreas

Área de valor ambiental "Lote predio lindante al Anfiteatro"	 <b>POSADAS</b> siempre linda
Municipalidad de Posadas	





Honorable Concejo Deliberante  
de la Ciudad de Posadas

Municipalidad Ciudad de Posadas  
Sistema Integral de



# Plancheta nro. 3 b\_ reverso

## DORSO DE LA PLANCHETA

Emitido: petkaczuk  
18/11/2022  
13:57

Sección: 01 - Manzana: 0201 - Tipo: Activos - Posesión: Todos -

SECCION: 01 CHACRA: 000 MANZANA: 0201

INSCRIPCION DE DOMINIO	LOTE	PAR	U.FU	PARTIDA	TITULAR	PL.	FECHA	NRO. DOC	FINCA
0 0 0	000	0001	0000	0 ANFITEATRO, M. A. RAMIREZ - MP		0		200015701	



Honorable Concejo Deliberante  
de la Ciudad de Posadas

Plancheta nro. 4\_ anverso



Superficie aproximada: 1,70 hectáreas

<p>Área de valor ambiental "Arboretum del Parque de la Ciudad"</p>	 <b>POSADAS</b> siempre linda
<p>Municipalidad de Posadas</p>	



Honorable Concejo Deliberante  
de la Ciudad de Posadas

Municipalidad Ciudad de Posadas  
Sistema Integral de



# Plancheta nro. 4\_ reverso DORSO DE LA PLANCHETA

Emitido: petkaczuk  
18/11/2022  
13.52

Sección: 25 - Parcela: 0108 - Tipo: Activos - Posesión: Todos -

SECCION: 25 CHACRA: 000 MANZANA: 0000

INSCRIPCION DE DOMINIO	LOTE	PAR	U.FU	PARTIDA	TITULAR	PL.	FECHA	NRO. DOC	FINCA	
56	123	12508	000	0108	0000	59351	PROVINCIA DE MISIONES	14416	21/03/1979	3064941103



Honorable Concejo Deliberante  
de la Ciudad de Posadas

# Plancheta nro. 5\_ anverso

Sistema Integral de Recaudaciones

Emitido: jrlaudin

22/11/2022 14.57





Honorable Concejo Deliberante  
de la Ciudad de Posadas

Municipalidad Ciudad de Posadas  
Sistema Integral de



# Plancheta nro. 5\_ reverso

## DORSO DE LA PLANCHETA

Emitido: emerrecar  
22/11/2022  
17.07

Sección: 14 - Chacra: 124 - Manzana: 0000 - Parcela: 0001 - Tipo: Activos - Posesión: Todos -

SECCION: 14 CHACRA: 124 MANZANA: 0000

INSCRIPCION DE DOMINIO	LOTE	PAR	U.FU	PARTIDA	TITULAR	PL.	FECHA	NRO. DOC	FINCA
------------------------	------	-----	------	---------	---------	-----	-------	----------	-------

55	181	12365	000	0001	0000	35515	MUNICIPALIDAD DE LA CIUDAD DE POSADAS	3757	16/07/1965	3067233588
----	-----	-------	-----	------	------	-------	---------------------------------------	------	------------	------------